

Start vid Österskärs ångbåtsbrygga, startlinje utgörs av en enslinje mellan trädet i centrum av vändplanen vid Solbrännan och utlagd VIT boj ca 300m ut i riktning mot Svinninge.

Nord Trälhavsgunden

Syd & ost Rönholmen (glöm ej att hedra Gorm med en skvätt sprit/mjöd i vattnet)

Ost St Älgö

Väst & nord St Blötholmen

Norr & ost Ekorren (Ikorns fyr)

Mellan Gubben & Gumman

Nord & väst om Ostmärket vid Stinagrund (OBS målgång/rapportpunkt vid avkortad bana)

Syd & ost Rågholmen

Ost Högholmen

Mål mellan röd & grön prick nord om Högholmen.

Rapporteringspunkt (Ev avkortad bana)

Samtliga deltagare ska rapportera tid vid passage mellan den gröna prick och ostmärket vid Stinagrund.

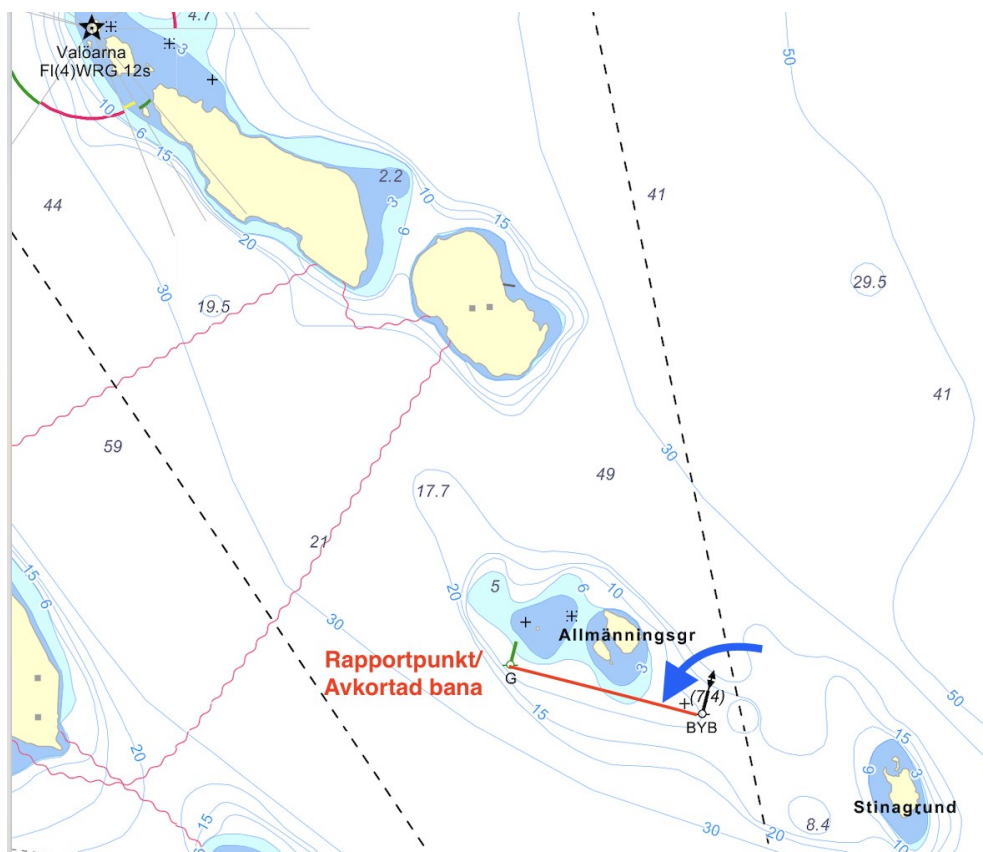

Målgång

